รายงานผลการตรวจประเมินคุณภาพการศึกษาภายใน

ประจำปีการศึกษา 2567

(1 สิงหาคม 2567 – 31 กรกฎาคม 2568)

หลักสูตรทันตแพทยศาสตรบัณฑิต
คณะทันตแพทยศาสตร์

มหาวิทยาลัยเนชั่น

วันที่ 22 กรกฎาคม 2568

รายนามคณะกรรมการตรวจประเมินคุณภาพการศึกษา
หลักสูตรทันตแพทยศาสตรบัณฑิต มหาวิทยาลัยเนชั่น

ลำดับ	รายชื่อคณะกรรมการ	ตำแหน่ง	สังกัดหลักสูตร/สาขา	คณะ/มหาวิทยาลัย
1	ผศ.นาวาอากาศเอกหญิง ดลฤดี โรจน์วิริยะ P580135	ประธาน	พยาบาลศาสตร์	สำนักงานคลังสมอง กองทัพอากาศ
2	อ.ดร.จุรีวรรณ มณีแสง P570252	กรรมการ	พยาบาลศาสตร์	มหาวิทยาลัยเวสเทิร์น
3	อ.ดร.อัศนีย์ ณ น่าน P600030	กรรมการ	หลักสูตรบริหารธุรกิจมหาบัณฑิต	มหาวิทยาลัยเนชั่น
4	อ.ศศิวิมล แรงสิงห์ U570709	กรรมการ		มหาวิทยาลัยเนชั่น
5	นางกาญจนา ศรีชัยตัน	เลขานุการ	หัวหน้างานประกันคุณภาพการศึกษา	สำนักวิจัย บริการวิชาการ และประกันคุณภาพการศึกษา มหาวิทยาลัยเนชั่น
6	นางสาววรินลดา ธรรมวงค์	ผู้ช่วยเลขานุการ	-	-

ส่วนที่ 1
บทนำ

1.1 ข้อมูลของหลักสูตรโดยสังเขป/ประวัติความเป็นมาของหลักสูตร

คณะทันตแพทยศาสตร์เป็นคณะวิชาใหม่ที่จัดตั้งขึ้นตามมติอนุมัติจากสภามหาวิทยาลัยเนชั่น ในการประชุมสภามหาวิทยาลัยเนชั่น ครั้งที่ 4/2561 เมื่อวันที่ 31 สิงหาคม 2561 และอนุมัติหลักสูตรทันตแพทยศาสตรบัณฑิต (หลักสูตรใหม่ พ.ศ.2562) ในการประชุมสภามหาวิทยาลัยเนชั่น ครั้งที่ 6/2561 เมื่อวันที่ 27 พฤศจิกายน 2561

หลักสูตรทันตแพทยศาสตรบัณฑิต (หลักสูตรใหม่ พ.ศ. 2562) คณะทันตแพทยศาสตร์ มหาวิทยาลัยเนชั่น ได้ผ่านการรับรองจากคณะกรรมการการทันตแพทยสภาวาระที่ 9 ในการประชุมครั้งที่ 7/2562 เมื่อวันที่ 12 กันยายน 2562 สำนักงานคณะกรรมการการอุดมศึกษาได้ให้การรับรองหลักสูตรแล้ว เมื่อวันที่ 15 มกราคม 2563

คณะกรรมการการทันตแพทยสภาในการประชุมครั้งที่ 3/2564 เมื่อวันที่ 11 มีนาคม 2564 มีมติเห็นชอบหลักสูตรฯ และรับรองสถาบันมหาวิทยาลัยเนชั่น เป็นระยะเวลา 1 ปี นับตั้งแต่วันที่คณะกรรมการทันตแพทยสภามีมติ และในปีการศึกษา 2565 คณะกรรมการการทันตแพทยสภา ในการประชุมครั้งที่ 3/2565 เมื่อวันที่ 11 มีนาคม 2565 มีมติเห็นชอบหลักสูตรฯ และรับรองสถาบันมหาวิทยาลัยเนชั่น

ในปีการศึกษา 2567 คณะทันตแพทยศาสตร์ ได้ผ่านการพิจารณากลั่นกรองจากคณะกรรมการวิชาการมหาวิทยาลัยเนชั่น ในการประชุมครั้งที่ 12/2567 เมื่อวันที่ 18 ธันวาคม 2567 มหาวิทยาลัยเนชั่นจึงขอเสนอต่อสภามหาวิทยาลัย ในการประชุมสภามหาวิทยาลัยเนชั่น ครั้งที่ 1/2568 วันพฤหัสบดีที่ 16 มกราคม 2568 เพื่ออนุมัติหลักสูตรทันตแพทยศาสตรบัณฑิต (หลักสูตรปรับปรุง พ.ศ. 2568) คณะทันตแพทยศาสตร์ เพื่อเปิดดำเนินการสอนในภาคการศึกษาที่ 1 ปีการศึกษา 2568 เป็นต้นไป และที่ประชุมสภามหาวิทยาลัยเนชั่น พิจารณาและมีมติอนุมัติ หลักสูตรทันตแพทยศาสตรบัณฑิต (หลักสูตรปรับปรุง พ.ศ. 2568) คณะทันตแพทยศาสตร์ และให้เสนอสำนักงานปลัดกระทรวงการอุดมศึกษา วิทยาศาสตร์ วิจัยและนวัตกรรม เพื่อพิจารณารับทราบต่อไป

1.2 วิธีการประเมิน

(1) การวางแผนการประเมินก่อนและหลังการตรวจประเมินหลักสูตร

ก. แจ้งมอบหมายการศึกษาข้อมูลรายงานผลการดำเนินงานตามตัวบ่งชี้ ของกรรมการประเมินคุณภาพแต่ละท่าน ดังนี้

ลำดับ	รายชื่อคณะกรรมการ	ตำแหน่ง	ตัวบ่งชี้ที่ประเมิน
1	ผศ.นาวาอากาศเอกหญิง ดลฤดี โรจน์วิริยะ	ประธาน	องค์ประกอบที่ 1 ,2, 6 และภาพรวม
2	อ.ดร.จุรีวรรณ มณีแสง	กรรมการ	องค์ประกอบที่ 5
3	อ.ดร.อัศนีย์ ณ น่าน	กรรมการ	องค์ประกอบที่ 4
4	อ.ศศิวิมล แรงสิงห์	กรรมการ	องค์ประกอบที่ 3
5	นางกาญจนา ศรีชัยตัน	เลขานุการ	บันทึกการตรวจประเมินฯ
6	นางสาววรินลดา ธรรมวงค์	ผู้ช่วยเลขานุการ	ประสานงานการประเมินฯ

ข. ศึกษาเอกสารตามที่ได้รับมอบหมาย และสัมภาษณ์ผู้ที่เกี่ยวข้อง

ค. ประชุมคณะกรรมการระดมความคิดเห็นเพื่อวิเคราะห์ผลการประเมินคุณภาพฯ รายตัวบ่งชี้ร่วมกัน และสรุปคะแนนผลการประเมินฯ รวมทุกตัวบ่งชี้

ง. รายงานผลการตรวจประเมินคุณภาพการศึกษาด้วยวาจาให้แก่หลักสูตร

จ. จัดทำรายงานการตรวจประเมินคุณภาพการศึกษาภายใน

ฉ. จัดทำรายงานผลการประเมินคุณภาพตามระบบฐานข้อมูลด้านการประกันคุณภาพ (CHE QA Online) เสนอต่อมหาวิทยาลัยและกระทรวงการอุดมศึกษา วิทยาศาสตร์ วิจัยและนวัตกรรม

(2) วิธีการตรวจสอบและความน่าเชื่อถือของข้อมูล

ก. ศึกษารายงานการประเมินตนเองของหน่วยงานจากระบบ CHE QA Online ตรวจสอบเอกสารอ้างอิง และสัมภาษณ์ผู้ที่เกี่ยวข้อง เพื่อเก็บข้อมูลเพิ่มเติม

ข. ประชุมคณะกรรมการเพื่อสรุปการประเมินฯ ร่วมกัน

(3) ผู้ให้ข้อมูลและผู้เข้าร่วมในวันตรวจประเมินหลักสูตร

1. อ.ทพญ.สิริพร สาสกุล
2. อ.ทพญ.ธิดาพร แซ่ลิ่ม
3. ผศ.ทพ.ยุทธนา คูวุฒยากร
4. รศ.ทพญ.วัชราภรณ์ ทศพร
5. พ.ต.ทพ.ดร.อานันท์ จักรอิศราพงศ์
6. อ.ทพ.ดร.กฤตภูดิส สุทธสัทธากฤต

ส่วนที่ 2
บทสรุปผู้บริหาร

การประเมินคุณภาพการศึกษาภายในหลักสูตรทันตแพทยศาสตรบัณฑิต ประจำปีการศึกษา 2567 ได้รับการประเมินคุณภาพการศึกษาจากคณะกรรมการประเมินคุณภาพการศึกษาภายนอกและภายใน ซึ่งได้รับการแต่งตั้งจากมหาวิทยาลัยเนชั่น โดยใช้เกณฑ์การประเมินตามองค์ประกอบ และตัวบ่งชี้ของกระทรวงการอุดมศึกษา วิทยาศาสตร์ วิจัยและนวัตกรรม (อว.)

ผลการตรวจประเมินคุณภาพการศึกษาภายใน ประจำปีการศึกษา 2567 ในภาพรวมอยู่ในระดับ **"ดี"** คะแนนเฉลี่ย **3.91** ดังรายละเอียดต่อไปนี้

1) ด้านปัจจัยนำเข้า	อยู่ในระดับ "ดี"	มีค่าเฉลี่ยเท่ากับ 3.86
2) ด้านกระบวนการ	อยู่ในระดับ "ดี "	มีค่าเฉลี่ยเท่ากับ 4.00
3) ด้านผลผลิต		ไม่ประเมิน

และเมื่อพิจารณาผลการประเมินรายองค์ประกอบคุณภาพ พบว่า

องค์ประกอบที่ 1 การกำกับมาตรฐาน ผลการประเมิน		ผ่าน
องค์ประกอบที่ 2 บัณฑิต		ไม่ประเมิน
องค์ประกอบที่ 3 นักศึกษา	อยู่ในระดับ "ดี"	มีค่าเฉลี่ยเท่ากับ 3.67
องค์ประกอบที่ 4 อาจารย์	อยู่ในระดับ "ดี"	มีค่าเฉลี่ยเท่ากับ 4.00
องค์ประกอบที่ 5 หลักสูตร การเรียนการสอน การประเมินผู้เรียน	อยู่ในระดับ "ดี"	มีค่าเฉลี่ยเท่ากับ 4.00
องค์ประกอบที่ 6 สิ่งสนับสนุนการเรียนรู้	อยู่ในระดับ "ดี"	มีค่าเฉลี่ยเท่ากับ 4.00

ส่วนที่ 3
ผลประเมินคุณภาพหลักสูตร

3.1 องค์ประกอบที่ 1 การกำกับมาตรฐาน
เกณฑ์มาตรฐานหลักสูตร ระดับปริญญาตรี พ.ศ. 2558

ข้อ	เกณฑ์	ผ่าน /ไม่ผ่าน	ระบุเหตุผล <u>กรณีที่ไม่ผ่าน</u>เกณฑ์การประเมิน
1	จำนวนอาจารย์ผู้รับผิดชอบหลักสูตร	ผ่าน	
2	คุณสมบัติอาจารย์ผู้รับผิดชอบหลักสูตร	ผ่าน	
3	คุณสมบัติอาจารย์ประจำหลักสูตร	ผ่าน	
4	คุณสมบัติอาจารย์ผู้สอน	ผ่าน	
10	การปรับปรุงหลักสูตรตามรอบระยะเวลาที่กำหนด	ผ่าน	
	จำนวนข้อที่ประเมิน	**5**	**ผลการประเมิน**
	จำนวนข้อที่ผ่านการประเมิน	**5**	☑ **หลักสูตรได้มาตรฐาน**

3.2 ผลการประเมินรายองค์ประกอบ (องค์ประกอบที่ 2-6)

องค์ประกอบ	จุดเด่นและโอกาสในการพัฒนารายองค์ประกอบ
องค์ประกอบที่ 1 การกำกับมาตรฐาน	**จุดเด่น** **-** ไม่มี
	ข้อเสนอแนะ - ควรมีมาตรการธำรงรักษาอาจารย์ผู้รับผิดชอบหลักสูตรให้ทำหน้าที่ตลอดระยะเวลาของหลักสูตร เพื่อเพิ่มประสิทธิภาพของการบริหารหลักสูตร
องค์ประกอบที่ 2 บัณฑิต	**จุดเด่น** - ไม่มี
	ข้อเสนอแนะ - วางแผนเตรียมความพร้อมสำหรับนิสิตที่จะสำเร็จการศึกษาเป็นบัณฑิตรุ่นแรกของคณะ
องค์ประกอบที่ 3 นักศึกษา	**จุดเด่น** 1. หลักสูตรฯ มีระบบอาจารย์ที่ปรึกษาครอบคลุมทั้งด้านการเรียน การใช้ชีวิต การดูแลสุขภาพจิตอันเกิดจากความเครียดจากการเรียน ตลอดจนนำนวัตกรรมมาเป็นเครื่องมือในการดำเนินการ 2. หลักสูตรฯ มีการจัดกิจกรรมเพื่อพัฒนาการเรียนรู้ของนิสิตที่หลากหลาย ครบทุกชั้นปี
	แนวทางการพัฒนา 1. หลักสูตรฯ ควรมีการประเมินกระบวนการและผลลัพธ์ที่เกิดจากกิจกรรม/โครงการส่งเสริมพัฒนานิสิต โดยเฉพาะด้านวิชาการที่นำไปสู่การสอบใบประกอบวิชาชีพ และควรมีระบบการติดตามนิสิตกลุ่มเสี่ยงที่คาดว่าจะสอบไม่ผ่านชั้นพรีคลินิค 2. หลักสูตรฯ ควรมีการประเมินผลการดำเนินงานด้านการพัฒนาศักยภาพนิสิตในศตวรรษที่ 21 ให้ชัดเจนเป็นรูปธรรม
องค์ประกอบที่ 4 อาจารย์	**จุดเด่น** - คณาจารย์ของหลักสูตรฯ มีศักยภาพ ความเข้มแข็งทางวิชาการ ตลอดจนมีความมุ่งมั่นในการพัฒนาตนเองเพื่อพร้อมสำหรับการจัดการศึกษาให้กับบัณฑิตอย่างมีคุณภาพ
	ข้อเสนอแนะ 1. หลักสูตรฯ ควรมีแผนในการติดตามคณาจารย์ให้มีผลงานวิจัยและผลงานวิชาการอย่างต่อเนื่อง 2. หลักสูตรฯ ควรวิเคราะห์ปัจจัยที่ทำให้อัตราการคงอยู่ของอาจารย์ผู้รับผิดชอบหลักสูตรให้มีแนวโน้มดีขึ้น

องค์ประกอบ	จุดเด่นและโอกาสในการพัฒนารายองค์ประกอบ
องค์ประกอบที่ 5 **หลักสูตร การเรียนการสอน การประเมินผู้เรียน**	**จุดเด่น** 1. ระบบและกลไกที่ชัดเจนในระบบการเรียนการสอน 2. มีการประเมินผู้เรียน ผู้สอนอย่างต่อเนื่อง
	ข้อเสนอแนะ 1. ควรระบุและแสดงรายวิชาที่มีการบูรณาการกับการวิจัย การบริการวิชาการแก่สังคมและการทำนุบำรุงศิลปและวัฒนธรรมให้เป็นรูปธรรม 2. ควรติดตามผลการดำเนินการในระบบการสร้างเสริมผู้เรียนที่มีผลการเรียนต่ำให้มีศักยภาพที่สูงขึ้น
องค์ประกอบที่ 6 **สิ่งสนับสนุนการเรียนรู้**	**จุดเด่น** - สิ่งสนับสนุนการเรียนรู้มีความทันสมัย สอดคล้องกับการทำงานเพื่อการประกอบวิชาชีพในอนาคต
	ข้อเสนอแนะ 1. อาจารย์ผู้รับผิดชอบหลักสูตรควรมีส่วนร่วมในการประเมินสิ่งสนับสนุนการเรียนรู้ในทุกขั้นตอน และนำผลการประเมินมาปรับปรุงให้เป็นรูปธรรม 2. ควรขยายผล/เพิ่มสิ่งสนับสนุนการเรียนรู้ โดยเฉพาะแหล่งฝึกภายนอกสถาบันที่มีประสิทธิภาพเพื่อเพิ่มคุณภาพผลลัพธ์การเรียนรู้ของผู้เรียน

ตารางการวิเคราะห์คุณภาพการศึกษาภายในระดับหลักสูตร

องค์ประกอบที่	**คะแนนผ่าน**	**จำนวนตัวบ่งชี้**	I	P	O	**คะแนนเฉลี่ย**	**ผลการประเมิน** 0.01 – 2.00 ระดับคุณภาพน้อย 2.01 – 3.00 ระดับคุณภาพปานกลาง 3.01 – 4.00 ระดับคุณภาพดี 4.01 – 5.00 ระดับคุณภาพดีมาก
1	ผ่านการประเมิน						หลักสูตรได้มาตรฐาน
2	คะแนนเฉลี่ยของทุกตัวบ่งชี้ใน องค์ประกอบที่	0	-	-	NA	NA	NA
3		3	3.67	-	-	3.67	คุณภาพดี
4		3	4.00	-	-	4.00	คุณภาพดี
5		4	4.00	4.00	-	4.00	คุณภาพดี
6		1	-	4.00	-	4.00	คุณภาพดี
รวม		**11**	**7**	**4**	**0**	**3.91**	**คุณภาพดี**
ผลการประเมิน			**3.86**	**4.00**	**NA**		
			คุณภาพดี	**คุณภาพดี**	**NA**		

ส่วนที่ 4
สรุปผลการประเมินคะแนนในภาพรวม

ผลการประเมินรายตัวบ่งชี้ตามองค์ประกอบคุณภาพ

ตัวบ่งชี้คุณภาพ	ผลการดำเนินงาน		คะแนนประเมิน
	ตัวตั้ง / ตัวหาร	ผลลัพธ์ (% หรือสัดส่วน)	
องค์ประกอบที่ 1			
ตัวบ่งชี้ 1.1 การบริหารจัดการหลักสูตรตามเกณฑ์มาตรฐานหลักสูตรที่กำหนด โดยสกอ.	ผ่าน		ผ่าน
องค์ประกอบที่ 2 บัณฑิต			
ตัวบ่งชี้ 2.1 คุณภาพบัณฑิตตามกรอบมาตรฐานคุณวุฒิระดับอุดมศึกษาแห่งชาติ	- / -	-	NA
ตัวบ่งชี้ 2.2 การได้งานทำหรือผลงานวิจัยของผู้สำเร็จการศึกษา ตัวบ่งชี้ 2.2 (ปริญญาตรี) ร้อยละของบัณฑิตปริญญาตรีที่ได้งานทำหรือประกอบอาชีพอิสระภายใน 1 ปี	-	-	NA
เฉลี่ยคะแนน องค์ประกอบที่ 2			**NA**
องค์ประกอบที่ 3 นักศึกษา			
ตัวบ่งชี้ 3.1 การรับนักศึกษา	4		4
ตัวบ่งชี้ 3.2 การส่งเสริมและพัฒนานักศึกษา	4		4
ตัวบ่งชี้ 3.3 ผลที่เกิดกับนักศึกษา	3		3
เฉลี่ยคะแนน องค์ประกอบที่ 3			**3.67**
องค์ประกอบที่ 4 อาจารย์			
ตัวบ่งชี้ 4.1 การบริหารและพัฒนาอาจารย์	4		4
ตัวบ่งชี้ 4.2 คุณภาพอาจารย์	15/3		5
ตัวบ่งชี้ 4.2.1 ร้อยละของอาจารย์ประจำหลักสูตรที่มีคุณวุฒิปริญญาเอก	5*100 / 5	100*5/20	5
ตัวบ่งชี้ 4.2.2 ร้อยละของอาจารย์ประจำหลักสูตรที่ดำรงตำแหน่งทางวิชาการ	4*100 / 5	80*5/60	5

ผลการประเมินรายตัวบ่งชี้ตามองค์ประกอบคุณภาพ

ตัวบ่งชี้คุณภาพ	ผลการดำเนินงาน		คะแนนประเมิน
	ตัวตั้ง / ตัวหาร	ผลลัพธ์ (% หรือสัดส่วน)	
ตัวบ่งชี้ 4.2.3 ผลงานทางวิชาการของอาจารย์ประจำหลักสูตร	2*100 / 5	40*5/20	5
ตัวบ่งชี้ 4.2.4 จำนวนบทความของอาจารย์ประจำหลักสูตรปริญญาเอกที่ได้รับการอ้างอิงในฐานข้อมูล TCI และ Scopus ต่อจำนวนอาจารย์ประจำหลักสูตร	- / -	-	-
ตัวบ่งชี้ 4.3 ผลที่เกิดกับอาจารย์	3		3
เฉลี่ยคะแนน องค์ประกอบที่ 4			**4.00**
องค์ประกอบที่ 5 หลักสูตร การเรียนการสอน การประเมินผู้เรียน			
ตัวบ่งชี้ 5.1 สาระของรายวิชาในหลักสูตร	4		4
ตัวบ่งชี้ 5.2 การวางระบบผู้สอนและกระบวนการจัดการเรียนการสอน	3		3
ตัวบ่งชี้ 5.3 การประเมินผู้เรียน	4		4
ตัวบ่งชี้ 5.4 ผลการดำเนินงานหลักสูตรตามกรอบมาตรฐานคุณวุฒิระดับอุดมศึกษาแห่งชาติ	5		5
เฉลี่ยคะแนน องค์ประกอบที่ 5			**4.00**
องค์ประกอบที่ 6 สิ่งสนับสนุนการเรียนรู้			
ตัวบ่งชี้ 6.1 สิ่งสนับสนุนการเรียนรู้	4		4
เฉลี่ยคะแนน องค์ประกอบที่ 6			**4.00**
เฉลี่ยรวมทุกตัวบ่งชี้	**43/11**		**3.91**

หนังสือรับรองการประเมินและการตัดสินผล

คณะกรรมการตรวจประเมินคุณภาพการศึกษาภายในขอรับรองว่า

1. ได้ทำการตรวจประเมินคุณภาพการศึกษาภายในของหลักสูตรทันตแพทยศาสตรบัณฑิต มหาวิทยาลัยเนชั่น ในวันที่ 22 กรกฎาคม 2568 โดยได้สืบค้นและศึกษาข้อมูลประกอบการตัดสินผลจากการวิเคราะห์รายงานผลการดำเนินงาน เอกสารหลักฐานต่างๆ ของหลักสูตร การสัมภาษณ์ผู้รับผิดชอบหลักสูตร คณาจารย์ และผู้ที่มีส่วนเกี่ยวข้อง

2. เห็นชอบกับรายงานผลการตรวจประเมินคุณภาพการศึกษาภายในฉบับนี้ทุกประการ

ร.อ.หญิง ดลฤดี

(ผู้ช่วยศาสตราจารย์ นาวาอากาศเอกหญิง ดลฤดี โรจน์วิริยะ)

ประธานกรรมการ

หนังสือรับรองการประเมินและการตัดสินผล

คณะกรรมการตรวจประเมินคุณภาพการศึกษาภายในขอรับรองว่า

1. ได้ทำการตรวจประเมินคุณภาพการศึกษาภายในของหลักสูตรทันตแพทยศาสตรบัณฑิต มหาวิทยาลัยเนชั่น ในวันที่ 22 กรกฎาคม 2568 โดยได้สืบค้นและศึกษาข้อมูลประกอบการตัดสินผลจากการวิเคราะห์รายงานผลการดำเนินงาน เอกสารหลักฐานต่างๆ ของหลักสูตร การสัมภาษณ์ผู้รับผิดชอบหลักสูตร คณาจารย์ และผู้ที่มีส่วนเกี่ยวข้อง

2. เห็นชอบกับรายงานผลการตรวจประเมินคุณภาพการศึกษาภายในฉบับนี้ทุกประการ

(อาจารย์ ดร.จุรีวรรณ มณีแสง)
มหาวิทยาลัยเวสเทิร์น
กรรมการ

หนังสือรับรองการประเมินและการตัดสินผล

คณะกรรมการตรวจประเมินคุณภาพการศึกษาภายในขอรับรองว่า

1. ได้ทำการตรวจประเมินคุณภาพการศึกษาภายในของหลักสูตรทันตแพทยศาสตรบัณฑิต มหาวิทยาลัยเนชั่น ในวันที่ 22 กรกฎาคม 2568 โดยได้สืบค้นและศึกษาข้อมูลประกอบการตัดสินผลจากการวิเคราะห์รายงานผลการดำเนินงาน เอกสารหลักฐานต่างๆ ของหลักสูตร การสัมภาษณ์ผู้รับผิดชอบหลักสูตร คณาจารย์ และผู้ที่มีส่วนเกี่ยวข้อง

2. เห็นชอบกับรายงานผลการตรวจประเมินคุณภาพการศึกษาภายในฉบับนี้ทุกประการ

(อาจารย์ ดร.อัศนีย์ ณ น่าน)
หลักสูตรบริหารธุรกิจมหาบัณฑิต มหาวิทยาลัยเนชั่น
กรรมการ

(อาจารย์ศศิวิมล แรงสิงห์)
มหาวิทยาลัยเนชั่น
กรรมการ

(นางกาญจนา ศรีชัยตัน)
หัวหน้างานประกันคุณภาพการศึกษา
เลขานุการ

(นางสาววรินลดา ธรรมวงค์)
ผู้ช่วยเลขานุการ

ภาคผนวก ก
คำสั่งแต่งตั้งคณะกรรมการตรวจประเมินคุณภาพการศึกษาภายใน
ระดับหลักสูตร ประจำปีการศึกษา 2567

Nation University
มหาวิทยาลัยเนชั่น

คำสั่งมหาวิทยาลัยเนชั่น
ที่ มนช.๐๕๖/๒๕๖๘
เรื่อง แต่งตั้งคณะกรรมการประเมินคุณภาพการศึกษาภายใน
ระดับหลักสูตร ปีการศึกษา ๒๕๖๗
****

มหาวิทยาลัยเนชั่นกำหนดการดำเนินการประเมินคุณภาพการศึกษาภายใน ระดับหลักสูตร ประจำปีการศึกษา ๒๕๖๗ อาศัยอำนาจตามความในมาตรา ๔๓ แห่งพระราชบัญญัติสถาบันอุดมศึกษาเอกชน พ.ศ. ๒๕๔๖ แก้ไขเพิ่มเติม (ฉบับที่ ๒) พ.ศ. ๒๕๕๐ ประกอบกับกฎกระทรวงว่าด้วยระบบหลักเกณฑ์และวิธีการประกันคุณภาพการศึกษาภายในระดับอุดมศึกษา พ.ศ. ๒๕๖๑ จึงแต่งตั้งคณะกรรมการประเมินคุณภาพการศึกษาภายใน ระดับหลักสูตร ปีการศึกษา ๒๕๖๗ ดังนี้

๑. หลักสูตรพยาบาลศาสตรบัณฑิต

๑) ผู้ช่วยศาสตราจารย์ ดร.นิคม	มูลเมือง	ประธานกรรมการ
๒) ผู้ช่วยศาสตราจารย์ ดร.ดุจเดือน	เขียวเหลือง	กรรมการ
๓) อาจารย์ ดร.อัศนีย์	ณ น่าน	กรรมการ
๔) นางกาญจนา	ศรีชัยตัน	เลขานุการ
๕) นางสาวธนัญชญา	กาวิละ	ผู้ช่วยเลขานุการ

๒. หลักสูตรวิทยาศาสตรบัณฑิต (สาขาวิชาเทคนิคการแพทย์)

๑) รองศาสตราจารย์ ดร.ถวัลย์	ฤกษ์งาม	ประธานกรรมการ
๒) อาจารย์ ดร.จุรีวรรณ	มณีแสง	กรรมการ
๓) อาจารย์ ดร.อัศนีย์	ณ น่าน	กรรมการ
๔) อาจารย์ศศิวิมล	แรงสิงห์	กรรมการ
๕) นางกาญจนา	ศรีชัยตัน	เลขานุการ
๖) นางสาววรัทณัชพร	กำสวย	ผู้ช่วยเลขานุการ

๓. หลักสูตรทันตแพทยศาสตรบัณฑิต

๑) ผู้ช่วยศาสตราจารย์ นาวาอากาศเอกหญิง ดลฤดี	โรจน์วิริยะ	ประธานกรรมการ
๒) อาจารย์ ดร.จุรีวรรณ	มณีแสง	กรรมการ
๓) อาจารย์ ดร.อัศนีย์	ณ น่าน	กรรมการ
๔) อาจารย์ศศิวิมล	แรงสิงห์	กรรมการ
๕) นางกาญจนา	ศรีชัยตัน	เลขานุการ
๖) นางสาววรินลดา	ธรรมวงค์	ผู้ช่วยเลขานุการ

๔. หลักสูตรบริหารธุรกิจมหาบัณฑิต

๑) รองศาสตราจารย์เอนก	ชิตเกษร	ประธานกรรมการ
๒) อาจารย์ ดร.วัลลภา	ศรีทองพิมพ์	กรรมการ
๓) ผู้ช่วยศาสตราจารย์ ดร.จารุวรรณ	ลิมป์ไพบูลย์	กรรมการ
๔) นางกาญจนา	ศรีชัยตัน	เลขานุการ
๕) นางณัฐกานต์	ไชยยาสมบัติ	ผู้ช่วยเลขานุการ

มหาวิทยาลัยเนชั่น 444 ถ.วชิราวุธดำเนิน ต.พระบาท อ.เมือง จ.ลำปาง 52000
http://www.nation.ac.th

Nation University
มหาวิทยาลัยเนชั่น

๕. หลักสูตรศึกษาศาสตรมหาบัณฑิต (สาขาวิชาการบริหารการศึกษา)

๑) อาจารย์ ดร.นิพิฐพนธ์	สนิทเหลือ	ประธานกรรมการ
๒) อาจารย์ ดร.ขัตษภร	ศรีสุข	กรรมการ
๓) อาจารย์ ดร.อัศนีย์	ณ น่าน	กรรมการ
๔) นางกาญจนา	ศรีชัยตัน	เลขานุการ
๕) นางณัฐกานต์	ไชยยาสมบัติ	ผู้ช่วยเลขานุการ

๖. หลักสูตรสาธารณสุขศาสตรมหาบัณฑิต

๑) ผู้ช่วยศาสตราจารย์ ดร.นิคม	มูลเมือง	ประธานกรรมการ
๒) อาจารย์ ดร.มธุรส	ชลามาตย์	กรรมการ
๓) อาจารย์ ดร.อัศนีย์	ณ น่าน	กรรมการ
๔) นางกาญจนา	ศรีชัยตัน	เลขานุการ
๕) นางณัฐกานต์	ไชยยาสมบัติ	ผู้ช่วยเลขานุการ

ให้คณะกรรมการประเมินคุณภาพการศึกษาภายในระดับหลักสูตร มีหน้าที่รับผิดชอบดูแล ในการตรวจสอบการดำเนินงานและประเมินการดำเนินงานของแต่ละหลักสูตร ตามรายตัวบ่งชี้และเกณฑ์การประเมินคุณภาพภายใน พ.ศ. ๒๕๕๗ รวมทั้งระบุจุดเด่น/จุดด้อย และข้อเสนอแนะ เพื่อเป็นแนวทางในการปรับปรุงให้มีคุณภาพสูงขึ้น และประกันคุณภาพได้อย่างต่อเนื่อง สอดคล้องกับนโยบายระบบประกันคุณภาพการศึกษา โดยให้ดำเนินการประเมินคุณภาพภายใน ระดับหลักสูตร ปีการศึกษา ๒๕๖๗ ระหว่างเดือนกรกฎาคม - สิงหาคม พ.ศ. ๒๕๖๘

ทั้งนี้ตั้งแต่บัดนี้เป็นต้นไป

สั่ง ณ วันที่ ๑ เดือนเมษายน พ.ศ. ๒๕๖๘

(ผู้ช่วยศาสตราจารย์ ดร.กฤษฎา ตันเปาว์)
อธิการบดี

หน้า ๒

มหาวิทยาลัยเนชั่น 444 ถ.วชิราวุธดำเนิน ต.พระบาท อ.เมือง จ.ลำปาง 52000
http://www.nation.ac.th

ภาคผนวก ข

ภาพประกอบ

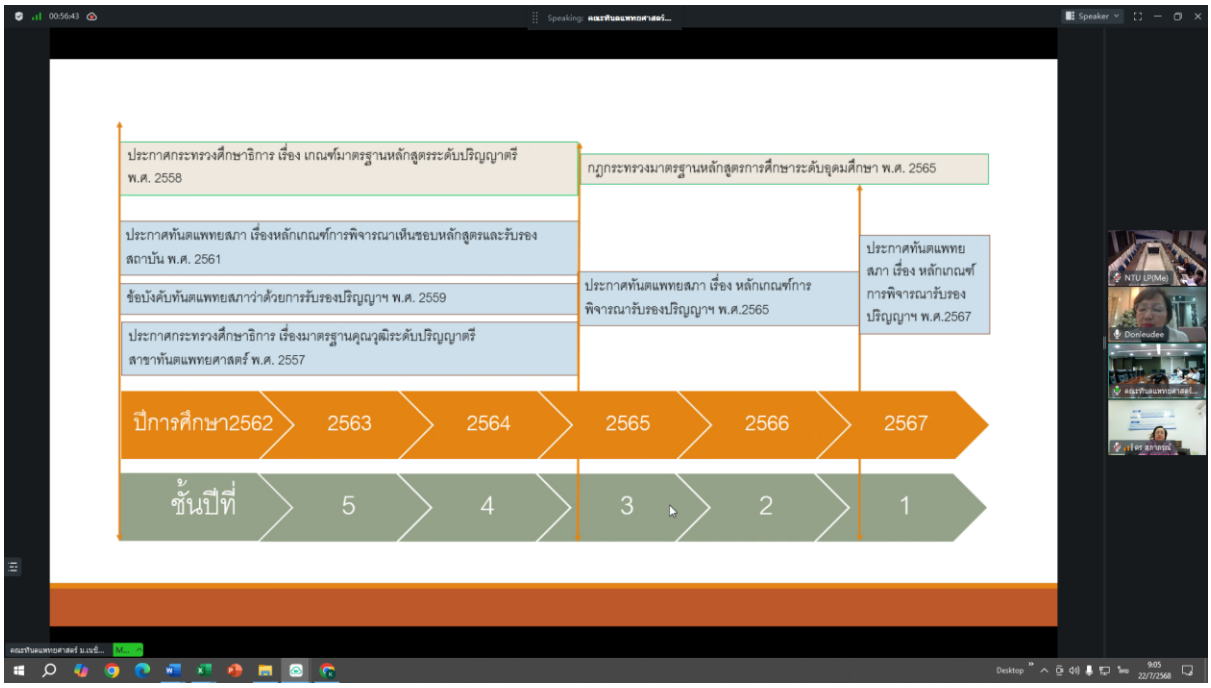
ประกาศกระทรวงศึกษาธิการ เรื่อง เกณฑ์มาตรฐานหลักสูตรระดับปริญญาตรี พ.ศ. 2558
กฎกระทรวงมาตรฐานหลักสูตรการศึกษาระดับอุดมศึกษา พ.ศ. 2565
ประกาศทันตแพทยสภา เรื่องหลักเกณฑ์การพิจารณาเห็นชอบหลักสูตรและรับรองสถาบัน พ.ศ. 2561
ข้อบังคับทันตแพทยสภาว่าด้วยการรับรองปริญญาฯ พ.ศ. 2559
ประกาศกระทรวงศึกษาธิการ เรื่องมาตรฐานคุณวุฒิระดับปริญญาตรี สาขาทันตแพทยศาสตร์ พ.ศ. 2557
ประกาศทันตแพทยสภา เรื่อง หลักเกณฑ์การพิจารณารับรองปริญญาฯ พ.ศ.2565
ประกาศทันตแพทยสภา เรื่อง หลักเกณฑ์การพิจารณารับรองปริญญาฯ พ.ศ.2567
ปีการศึกษา2562
2563
2564
2565
2566
2567
ชั้นปีที่
5
4
3
2
1

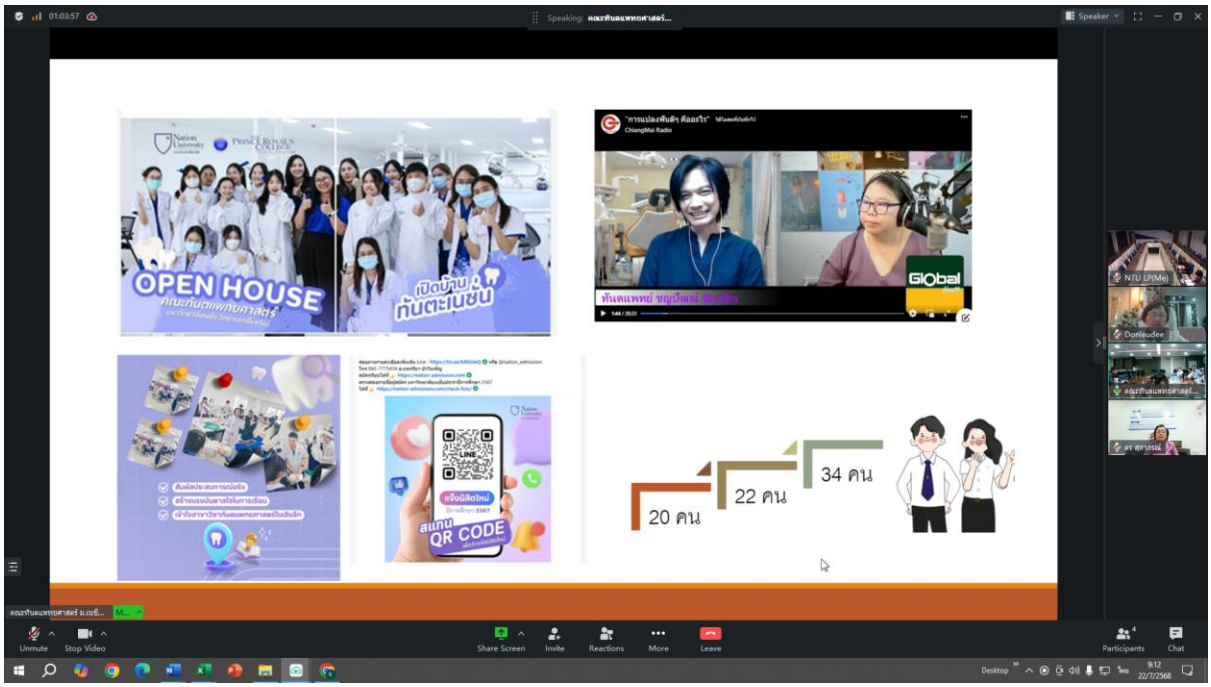
OPEN HOUSE
คณะทันตแพทยศาสตร์
เปิดบ้าน ทันตะเนชั่น
Global
20 คน
22 คน
34 คน

ช่องทาง HEAL
SCAN ME
คณะทันตแพทย์มหาวิทยาลัยเชียงใหม่
โครงการ G & C Heart Care
สแกน QR CODE
แบบบันทึกอุปัติการณ์การให้คำปรึกษาแนะแนวด้านสุขภาพจิต โครงการ G & C Heart Care

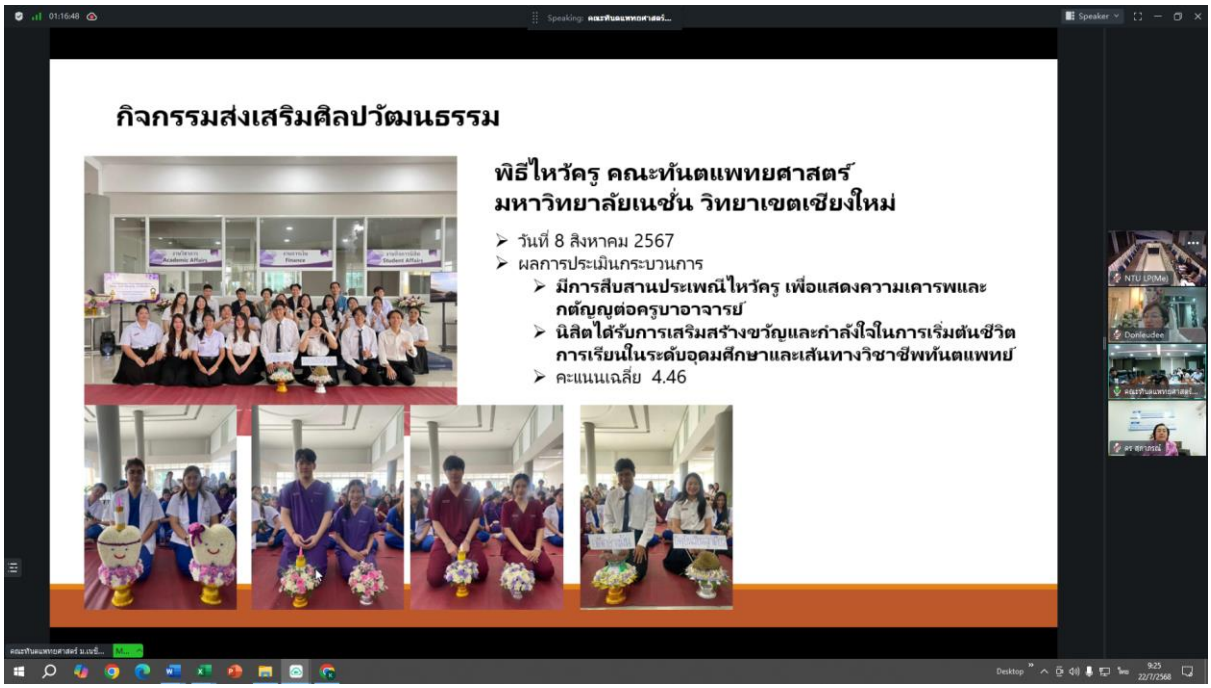
กิจกรรมส่งเสริมศิลปวัฒนธรรม
พิธีไหว้ครู คณะทันตแพทยศาสตร์
มหาวิทยาลัยเนชั่น วิทยาเขตเชียงใหม่
วันที่ 8 สิงหาคม 2567
ผลการประเมินกระบวนการ
มีการสืบสานประเพณีไหว้ครู เพื่อแสดงความเคารพและกตัญญูต่อครูบาอาจารย์
นิสิตได้รับการเสริมสร้างขวัญและกำลังใจในการเริ่มต้นชีวิตการเรียนในระดับอุดมศึกษาและเส้นทางวิชาชีพทันตแพทย์
คะแนนเฉลี่ย 4.46

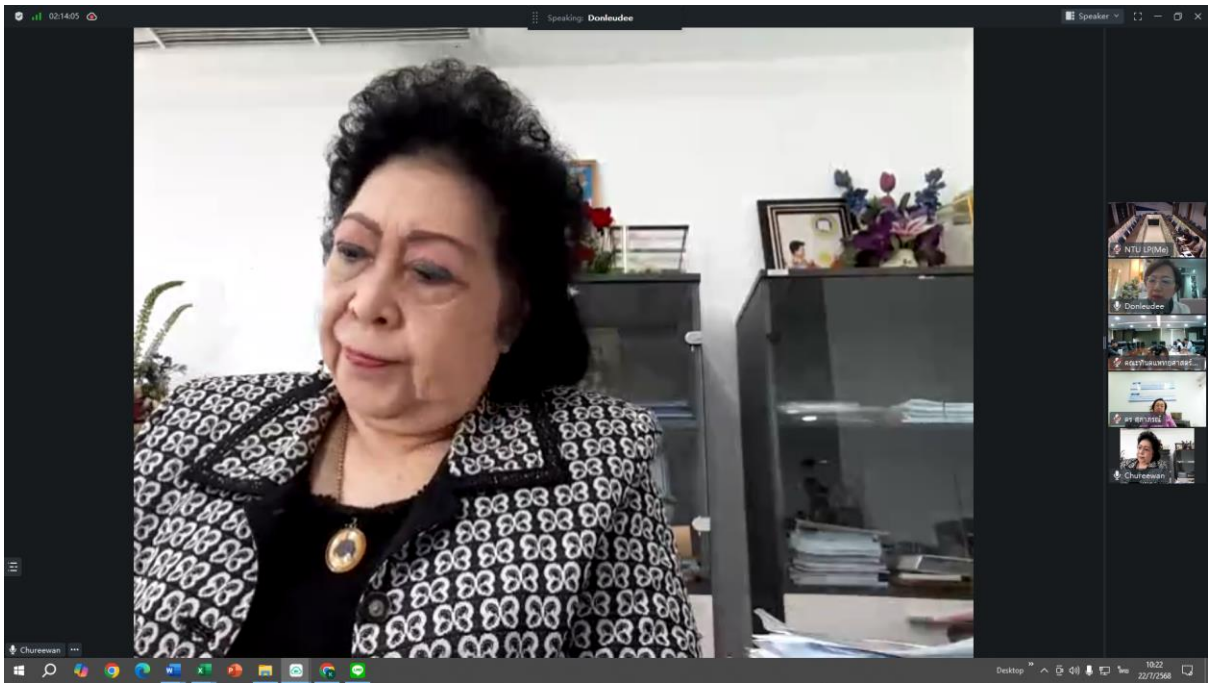
Speaking: Donleudee
Speaker
NTU LP(Me)
Donleudee
Chureewan
Chureewan

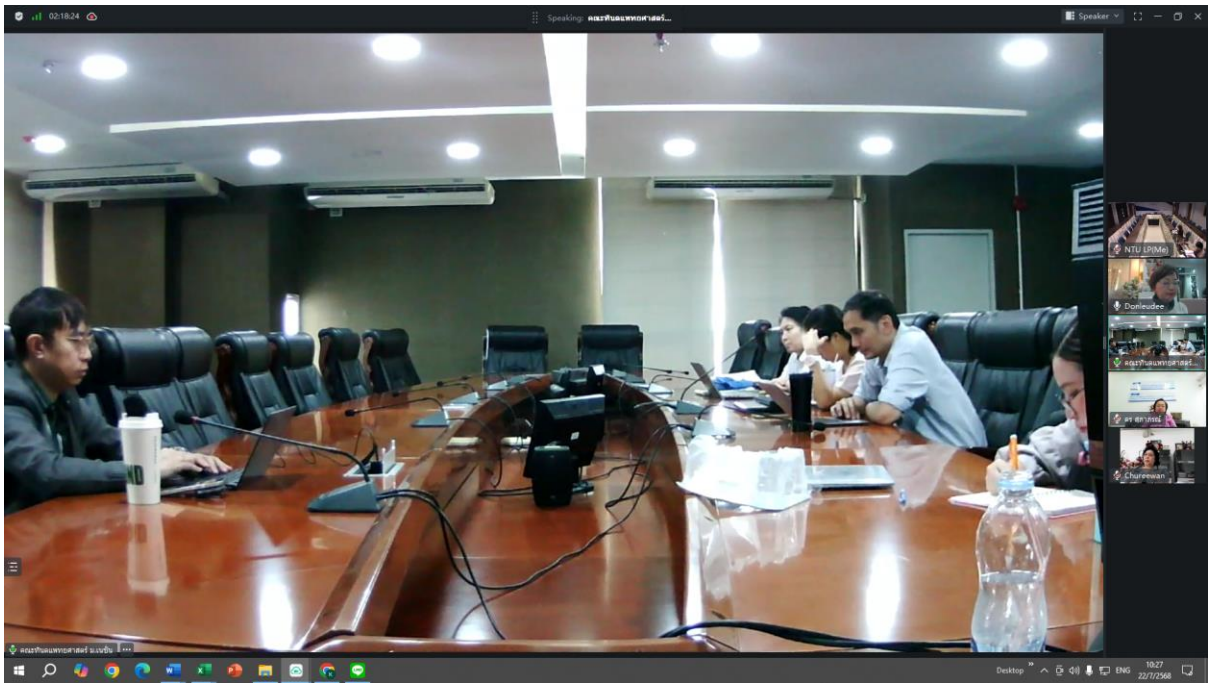
Speaking:
Speaker
NTU LP(Me)
Donleudee
Chureewan